

PERISCOLAIRE-CENTRE DE LOISIRS



Les dossiers de demande d'inscription à la garderie vous sont envoyés directement par mail.



Tout dossier non rendu au secrétariat ne permettra pas d'inscription

SA GESTION : Administrativement et financièrement sous la responsabilité de L'ENSEIGNEMENT CATHOLIQUE DE SALLANCHES.

SON ANIMATION : Des animateurs diplômés sont chargés de l'élaboration du projet pédagogique et assurent les activités au sein de la garderie.

SA FONCTION : Accueillir les enfants des classes maternelles et primaires, avant et après les heures scolaires, ainsi que les mercredis, les petites vacances scolaires et aussi jusqu'au 12 juillet.

SES HORAIRES :

En période scolaire

✓ **LUNDI - MARDI - JEUDI - VENDREDI**

De 7h15 à 8h15 et de 16h30 à 19h15.

✓ **MERCREDI (inscription une semaine à l'avance pour un meilleur encadrement)**

Arrivée entre 7h15 et 9 h jusqu'à 12h15 et de 13h15 à 18h45

(Avec repas possible à la cantine)

Durant les petites vacances

Arrivée entre 7h15 et 9 h jusqu'à 12h15 et de 13h15 à **18h30**

(Avec repas possible à la cantine)

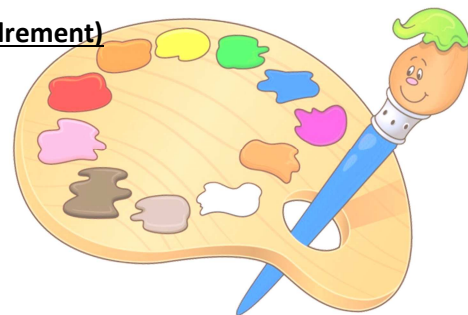

SES TARIFS :

AVANT TOUTE INSCRIPTION ET PRESENCE DE L'ENFANT CHAQUE PORTE MONNAIE

UTILISE DOIT ETRE CREDITE. Le solde doit toujours rester positif.

Le paiement s'effectue en ligne sur le site ecoledirecte.

(Pour un minimum de 40€) selon les tarifs suivants :

Tranche quotient familial	Périscolaire matin et soir	Centre de loisirs ½ journée	Centre de loisirs journée
De 0 à 750	1,80 € la ½ heure	9 € la ½ journée	13 € la journée
De 751 à 1211	2.32 € la ½ heure	11,80 € la ½ journée	16 € la journée
De 1212 à 1450	2.52 € la ½ heure	14,10 € la ½ journée	19,70 € la journée
A partir de 1450	2.70 € la ½ heure	15,80 € la ½ journée	21,40 € la journée

Merci de nous communiquer les informations concernant votre quotient familial. A défaut nous appliquerons le tarif le plus élevé.



Toute absence les mercredis ou les jours de vacances non signalée 48 heures à l'avance ou non justifiée par un certificat médical sera facturée.

✓ Temps de garde de midi (de 12h à 12h30) :

Les enfants qui ne mangent pas à la cantine peuvent être récupérés jusqu'à 12h30. Ce service est proposé pour un forfait annuel de 50€.

✓ Etude du soir :

Les enfants de l'école primaire accèdent automatiquement à une aide aux devoirs tous les soirs après la classe. Ils n'ont pas accès au service périscolaire proprement dit durant ce créneau horaire.

→ 3,50 € pour 1 heure, avec un minimum de provision de 40€.

Une fois l'étude terminée, les enfants restants intègrent la garderie, au tarif indiqué au recto.

✓ Repas :

Le tarif du centre de loisirs ne comprend pas le prix du repas

Le tarif appliqué sera :

5,35 € pour les enfants inscrits les autres jours à l'année ou au trimestre

5,50 € pour les enfants inscrits au mois

7 € pour les inscriptions exceptionnelles

SES ACTIVITES : Travaux manuels divers - jeux plein air - promenades - cinéma - pique-nique - spectacles – activités sportives.



CALENDRIER D'OUVERTURE

TOUSSAINT : du lundi 23 octobre au vendredi 27 octobre 2023

NOEL : Centre de loisirs fermé

HIVER : du lundi 19 Février au vendredi 1^{er} Mars 2024

PRINTEMPS : du 15 au vendredi 19 avril 2024

8 MAI et ASCENSION : Centre de loisirs fermé

ETE : du lundi 8 au vendredi 12 juillet 2024

Réouverture à partir du lundi 26 aout 2024



Le Chef d'Etablissement,
Nathalie GEX.